

Odsherred

Landskabet og naturen i Odsherred er på en gang typisk dansk og ganske enestående! Kontrasterne er overraskende og charmerende. Fra de store morænebakker i det sydvestlige Odsherred har man storstået udsigt over Sejerø Bugt og det meste af Odsherred. Ved bakkernes fod ligger den inddæmmede og flade Lammefjord. Længere mod øst det blide og bugtede fjordlandskab, mod nord de fredede hede- og klitområder og helt mod vest det særprægede og barske Sjællands Odde.

Og ind imellem bugtende agerland med gravhøje, moser og strandenge, som giver landskabet dets trolldagtige stemning. Odsherreds lange kyststrækning indbyder til surfing og sejlsport, ligesom sportsfiskeren har alle muligheder for at fiske fra kyst, fra kutter eller det mere fredelige "put-and-take-fishing". Den aktive feriegæst kan spille golf og tennis, ride, jogge m.m. For vandrere og cyklister er den mere end 20 km lange Isefjordssti en naturoplevelse ud over det sædvanlige.

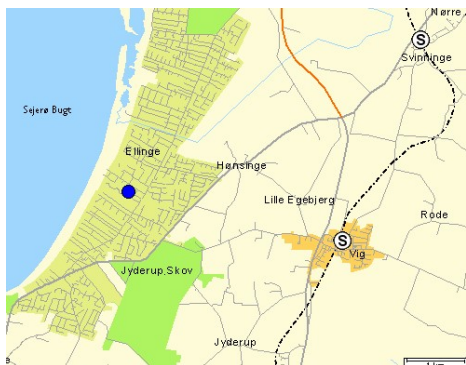

Udlejning:
Cimbria Ferie
v./Anja Erbou Thormann
Tlf: 2673 6922
E-mail: mail@cimbria-ferie.dk

Lev 
- LIVET MED UDVIKLINGSHANDICAP



Strandhuset
Vig Lyng

Strandhuset
Vej 14, nr. 39
Vig Lyng
4560 Vig

Lev 
- LIVET MED UDVIKLINGSHANDICAP

Strandhuset

Strandhuset er beliggende på Vig Lyng, ved Sejerøbugten, midt i et ældre sommerhusområde, i det skønne Odsherred. Der er ca. 1 times kørsel fra København. Huset ligger kun få hundrede meter fra stranden.

Stuen er møbleret med 2 spiseborde samt 2 sofagrupper. Der er brændeovn og installeret TV med DVD samt stereoanlæg med CD. Fra stuen er der udgang til den vestvendte terrasse. Strandhuset er forsynet med 3 badeværelser, der alle er specielt indrettede for handicappede. Toiletterne er forhøjede, og der er fastmonteret toiletstøtter. I alle 3 badeværelser er der en bruseniche. Der forefindes 2 badetaburetter og en bækken/badestol.

I det ene badeværelse er der installeret vaskemaskine og tørretumbler. Køkkenet er udstyret med porcelæn til 18 personer og det nødvendige køkkenudstyr. Der er et 200 liters køleskab og et 100 liters fryseskab, komfur, ovn m. grill, emhætte og opvaskemaskine, m.v.

Strandhuset er forsynet med 3 enkeltværelser, 4 dobbeltværelser og 1 alkove. Dørene er ekstra brede, de fleste senge er 80 x 200 cm, boksmadrasser. Sengepladser i alkoven ligger i direkte tilknytning til stuen. Der forefindes madras/skånemadrasser, dyner og hovedpuder til de 12/13 sovepladser, samt et lille skab på hvert værelse.

Sengelinned, håndklæder, viskestykker, karklude og rengøringsmidler skal altid medbringes. I tilknytning til indkørslen er der anlagt det nødvendige parkeringsareal.

Overalt hvor det har været muligt, er huset udført handicapegnet. Således er de 3 værelser og de 2 badeværelser forsynet med ekstra brede døre, alle indvendige dørtrin er udeladte og der er køreramper til de 3 terrasser og dermed til de 3 indgangsdøre.

Se flere billeder og plantegning af huset på www.lev.dk:

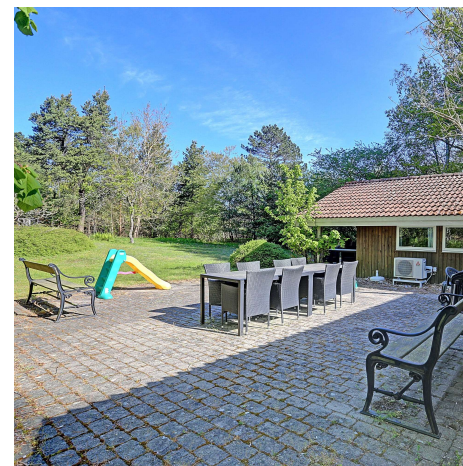

Priser 2021

A sæson

kr. 7.000:

Uge nr. 26-31

B sæson

kr. 6.300:

Uge nr. 25 og 32-33

C sæson

kr. 4.300:

Uge nr. 13-14(påske), 15-24, 34-35 og 42

D sæson

kr. 3000:

Uge 2-12, 36-41 og 43-50

Strøm: kr. 3,00/kWh

Vand: fast pris kr. 175 pr uge

Rengøring: fast pris kr. 1.000

Udlejning

Cimbria Ferie

v/ Anja Erbou Thormann

Tlf.: 2673 6922

E-mail: mail@cimbria-ferie.dk

www.cimbria-ferie.dk



Blekinge Boulevard 2

2630 Taastrup

Tlf.: 3635 9696

E-mail: lev@lev.dk

www.lev.dk